



**Español**

**Indicaciones de uso**  
Este reservorio está indicado para la infusión subcutánea de medicación, incluida insulina. Este reservorio no debe utilizarse para la infusión de su bomba de insulina de Medtronic. Consulte la compatibilidad en la guía del usuario de Medtronic compatibles.

**Contraindicaciones**  
Este reservorio no debe utilizarse para la infusión de sangre o productos sanguíneos.

**Advertencias**  
El reservorio y el protector de transferencia son esteriles, apirógenos y válidos para un solo uso. No los limpie ni reesterilice. La reutilización del reservorio puede provocar cualquier de los siguientes problemas: degradación de la insulina, infección, administración incorrecta de la medicación, o fugas que pueden dañar la bomba. No lo utilice si el embalaje está abierto o dañado. Deseche el protector de transferencia de forma segura en un recipiente para objetos cortantes. Si no elimina el aire del reservorio puede producirse una administración incorrecta de la medicación.

**Medidas preventivas**  
La insulina debe estar a temperatura ambiente antes de llenar el reservorio. Una vez que se ha llenado el reservorio, debe utilizarlo de inmediato. No lo guarde. Compruebe que no existen pérdidas en el reservorio ni el equipo de infusión. Lleve a cabo la primera configuración bajo la supervisión de su equipo médico.

**Garantía**  
Visite <http://www.medtronicdiabetes.com/warranty>.  
©2015 Medtronic MiniMed, Inc. Todos los derechos reservados.  
MiniMed® es una marca comercial registrada de Medtronic MiniMed, Inc.

**English**

**Indications for Use**  
This reservoir is indicated for the subcutaneous infusion of medication, including insulin, from compatible Medtronic insulin pumps and infusion sets. Refer to your Medtronic insulin pump user guide for compatibility.

**Contraindications**  
This reservoir is contraindicated for the infusion of blood or blood products.

**Warnings**  
Reservoir and transfer guard are sterile, nonpyrogenic, and for single use only. Do not clean or resterilize. Reuse of the reservoir may lead to any one of the following: insulin degradation, infection, inaccurate medication delivery, or leaks which may cause damage to the pump. Do not use if package has been opened or damaged. Dispose of transfer guard safely in sharps container. Failure to remove trapped air from reservoir may result in inaccurate delivery of medication.

**Indications for Use**  
If insulin, or any liquid, gets inside the tubing connector, it can temporarily block the vents that allow the pump to properly fill the infusion set. This may result in the delivery of too little or too much insulin, which can cause hypoglycemia or hyperglycemia. If this occurs, start over with a new reservoir and infusion set.

**Precautions**  
Insulin should be at room temperature before filling reservoir. Once reservoir is filled, use promptly. Do not check for leaks after changing the reservoir and infusion set. Conduct your first setup in the presence of your healthcare professional.

**Warranty**  
Visit <http://www.medtronicdiabetes.com/warranty>.  
©2015 Medtronic MiniMed, Inc. All rights reserved.  
MiniMed® is a registered trademark of Medtronic MiniMed, Inc.

# MiniMed® Reservoir

Reservoir • Reservorio



# MiniMed® Reservoir



**Medtronic**

**Medtronic MiniMed**  
18000 Devonshire Street  
Northridge, CA 91325  
USA  
800 646 4633  
818 576 5555  
[www.medtronicdiabetes.com](http://www.medtronicdiabetes.com)

Rx Only



D9195886-2AF2\_a

(01)00643169591714(10)NA



**EN** Refer to pump and infusion set user guides for installation and filling.

**ES** Consulte las guías del usuario de la bomba y del equipo de infusión para ver instrucciones sobre la instalación y el llenado.

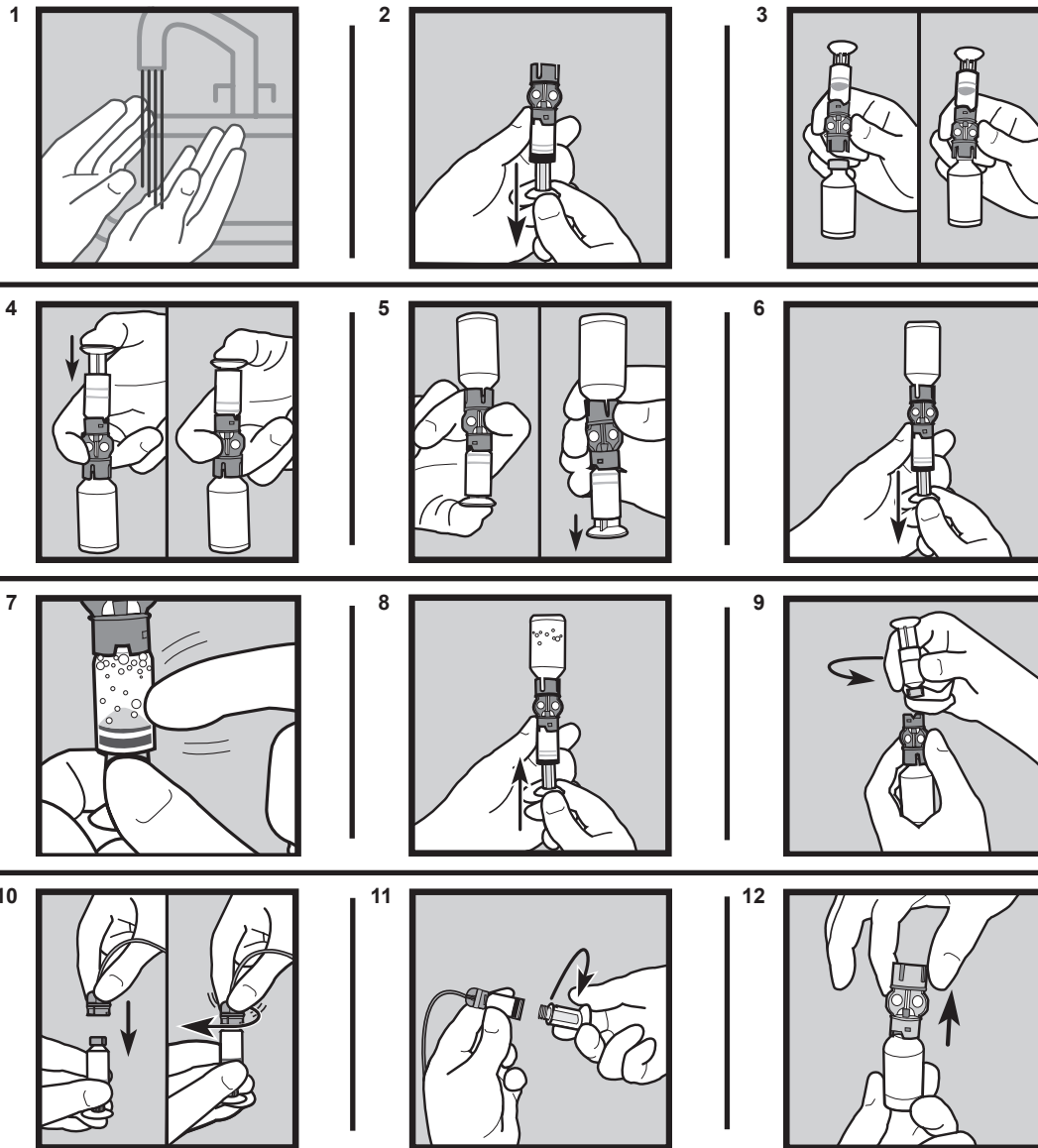

	Use by date	No utilizar después de
	Open here	Abrir aquí
	Do not reuse	No reutilizar
<b>LOT</b>	Batch code	Código de lote
	Caution	Precaución
<b>STERILE EO</b>	Sterilized with Ethylene Oxide	Esterilizado con óxido de etileno
<b>REF</b>	Catalogue Model Number	Número de modelo del catálogo
	Replace every three days	Sustituir cada tres días
	Nonpyrogenic	Apirógeno
	Does not contain Latex	No contiene látex
	Consult instructions for use	Consultar las instrucciones de uso

